



# Rheinisches Revier an Inde und Rur

LAG Rheinisches Revier an Inde und Rur e.V.  
Marco Johnen  
Regionalmanager

LAG Rheinisches Revier an Inde und Rur e.V. | Karl-Heinz-Beckurts-Str. 13 | 52428 Jülich

An alle interessierten Bürgerinnen und Bürger der LEADER-Region Rheinisches Revier an Inde und Rur

Karl-Heinz-Beckurts-Str. 13  
52428 Jülich  
Telefon: 02461 801 81 65  
Fax: 02461 801 81 68  
E-Mail: [leader@inde-rur.de](mailto:leader@inde-rur.de)  
[www.inde-rur.de](http://www.inde-rur.de)

Jülich, 14.11.2017

## Einladung zur Befahrung der Sophienhöhe mit Besichtigung diverser Rekultivierungsmaßnahmen

Sehr geehrte Damen und Herren,

im Juli 2017 fand ein erster Gedankenaustausch zum Themenfeld „Umwelt- und Naturschutz“ statt. Hierzu waren alle am Thema interessierten Bürgerinnen und Bürger der LEADER-Region sowie Vertreter von Verbänden und Fachbehörden eingeladen. Gemeinsam mit den fast 30 Teilnehmern wurde eine umfangreiche Ideensammlung erstellt und Wünsche zu möglichen Aktivitäten formuliert.

Ein geäußelter Themenwunsch war die intensivere Auseinandersetzung mit den Rekultivierungsmaßnahmen im Bereich der Sophienhöhe. Dabei sollen Fragestellungen des Artenschutzes eine zentrale Rolle spielen und darüber hinaus auch erörtert werden, wie dieses wichtige Thema beispielsweise jüngeren Menschen besser zugänglich gemacht werden kann.

In diesem Zusammenhang laden wir Sie hiermit herzlich zu einer Befahrung der Sophienhöhe ein, bei der uns der Leiter der Rekultivierungsabteilung bei RWE Power, Herr Sihorsch, informieren wird und für eine konstruktive Diskussion zur Verfügung steht.

Sie findet statt am

**Montag, 04. Dezember 2017, 14:30 – 17:00 Uhr**

**Treffpunkt: RWE Forstbetrieb an der L264 zwischen Stetternich und Hambach**

Aufgrund der begrenzten Kapazitäten im Bus, ist eine vorherige Anmeldung zwingend erforderlich. Anmelden können Sie sich ab sofort per E-Mail ([leader@inde-rur.de](mailto:leader@inde-rur.de)) oder telefonisch unter 02461/8018165.

Da auch Teilstrecken zu Fuß zurückgelegt werden, ist wetterfeste Kleidung und festes Schuhwerk notwendig.

Mit freundlichen Grüßen

Marco Johnen

Lucia Blender



Europäischer Landwirtschaftsfonds für die Entwicklung des ländlichen Raumes: Hier investiert Europa in die ländlichen Gebiete unter Beteiligung des Landes Nordrhein-Westfalen.

**Vereinsvorsitzende**  
1. Vorsitzender Wolfgang Spelthahn  
2. Vorsitzende Dr. Maria Schoeller

**Vereinsregister**  
Registerblatt VR 2559  
Amtsgericht Düren



## Anfahrtsskizze

### **Befahrung der Sophienhöhe mit Besichtigung diverser Rekultivierungsmaßnahmen**

Montag, 04. Dezember 2017, 14:30 – 17:00 Uhr

Treffpunkt: RWE Forstbetrieb an der L264 zwischen Stetternich und Hambach

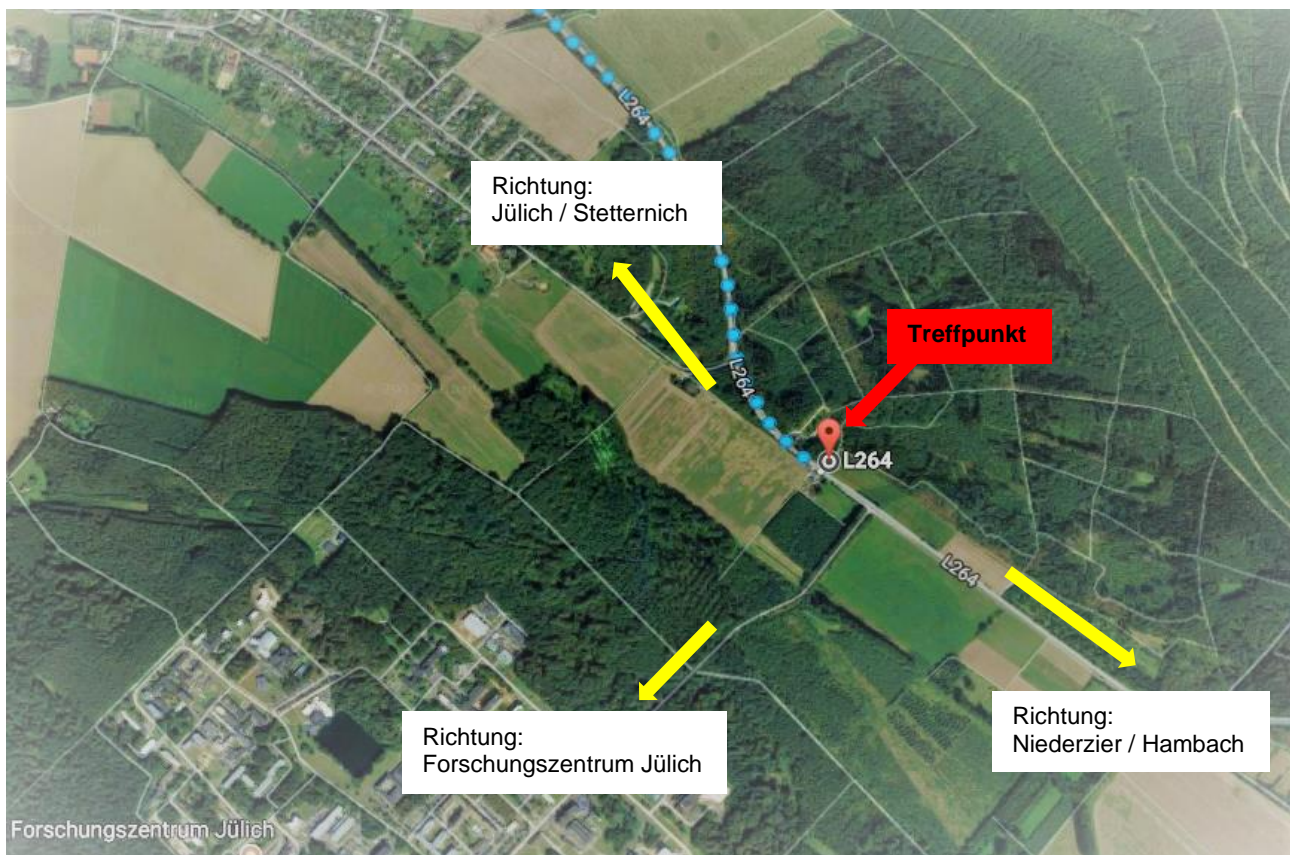

Europäischer Landwirtschaftsfonds für die Entwicklung des ländlichen Raumes: Hier investiert Europa in die ländlichen Gebiete unter Beteiligung des Landes Nordrhein-Westfalen.

#### **Vereinsvorsitzende**

1. Vorsitzender Wolfgang Spelthahn
2. Vorsitzende Dr. Maria Schoeller

#### **Vereinsregister**

Registerblatt VR 2559  
Amtsgericht Düren